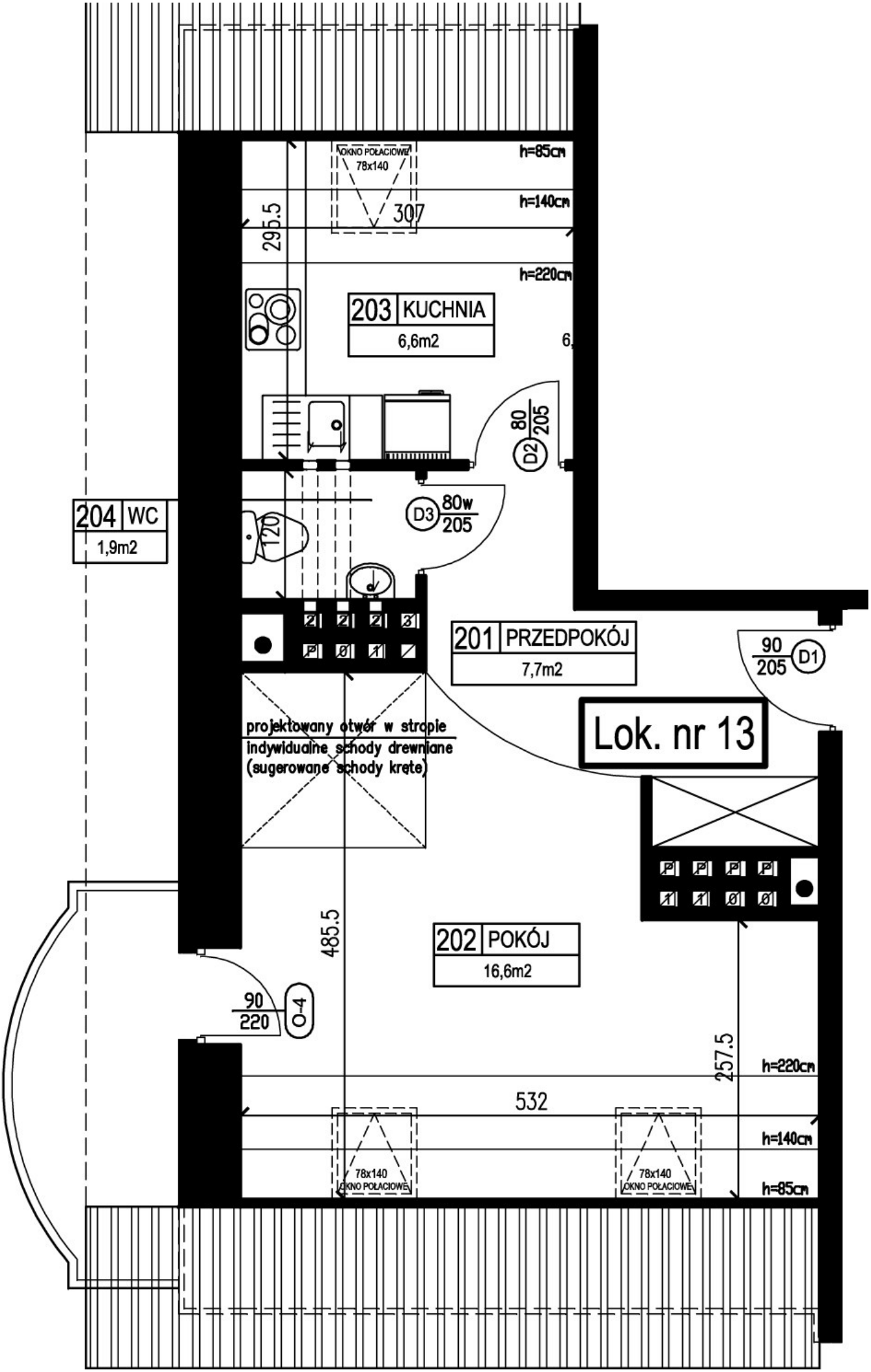
OKNO POŁACIOWE
78x140
h=85cm
h=140cm
h=220cm
307
295.5
203 KUCHNIA
6,6m2
D2
80
205
D3
80w
205
204 WC
1,9m2
120
201 PRZEDPOKÓJ
7,7m2
90
205
D1
projektowany otwór w stropie
indywidualne schody drewniane
(sugerowane schody kręte)
Lok. nr 13
485.5
202 POKÓJ
16,6m2
90
220
O-4
257.5
532
78x140
OKNO POŁACIOWE

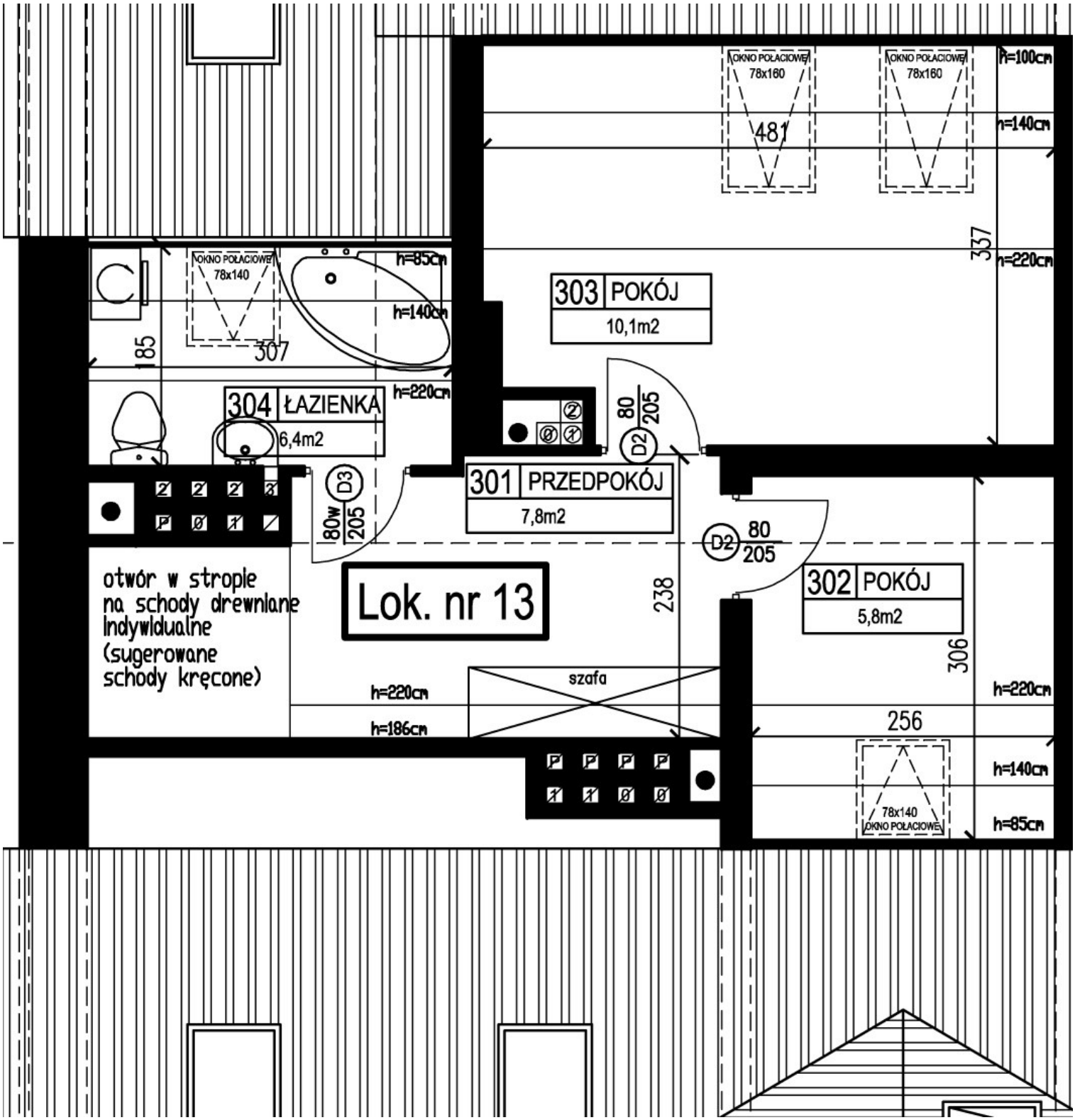
OKNO POŁACIOWE
78x160
481
h=100cm
h=140cm
337
h=220cm
303 POKÓJ
10,1m2
OKNO POŁACIOWE
78x140
h=85cm
h=140cm
185
307
304 ŁAZIENKA
6,4m2
h=220cm
80
205
D2
D3
80w
205
301 PRZEDPOKÓJ
7,8m2
D2
80
205
otwór w stropie
na schody drewniane
indywidualne
(sugerowane
schody kręcone)
Lok. nr 13
238
302 POKÓJ
5,8m2
306
szafa
h=220cm
h=186cm
256
h=220cm
h=140cm
78x140
OKNO POŁACIOWE
h=85cm

BUDYNEK NR 1 - II piętro

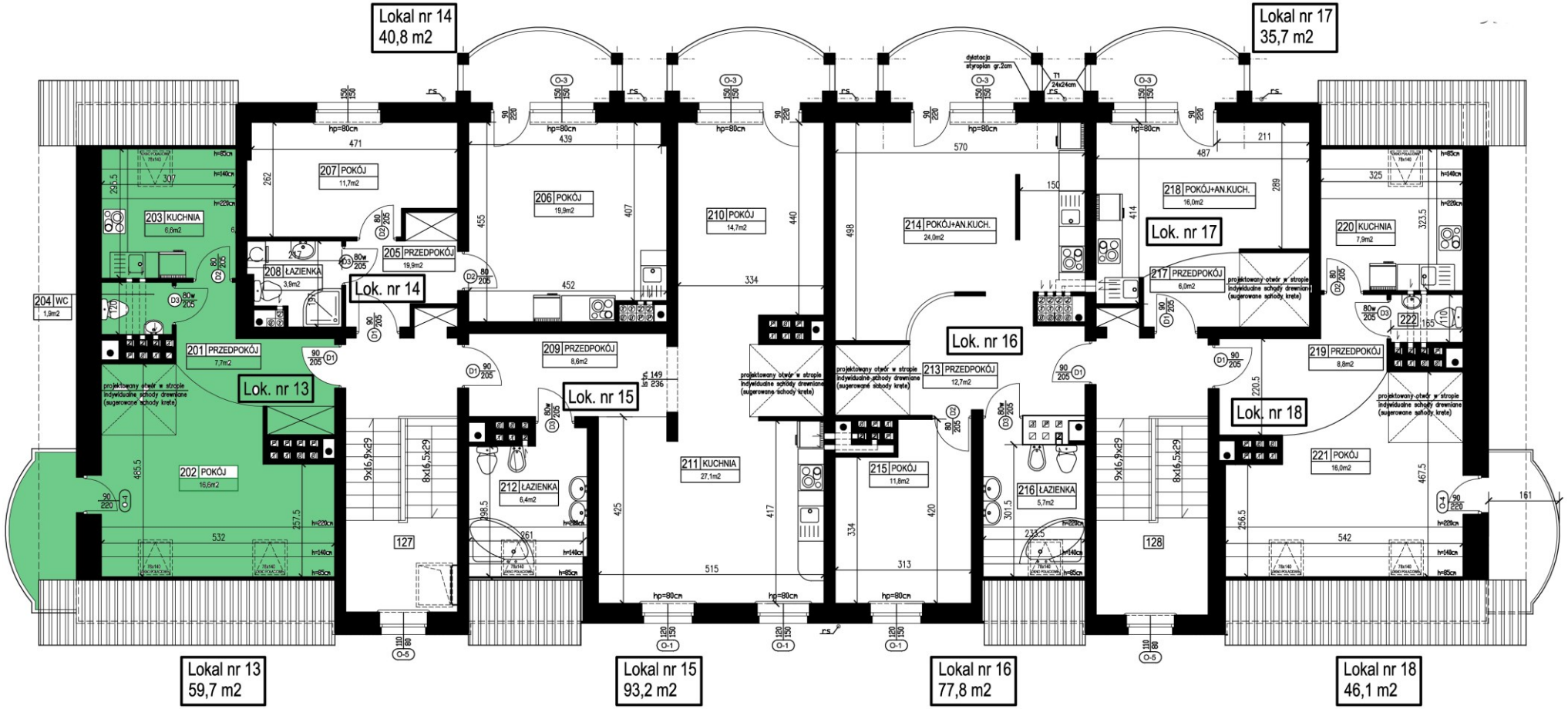

Zestawienie lokali mieszkalnych - II PIĘTRO+PODDASZE:

nr mieszkania	klatka	pow. mieszk. (m2)	nr pom.	nazwa pomieszczenia	pow. użytk. pom. (m2)	wykończenie – podłoga	wysokość pom.	uwagi
Lok. nr 13	1	59,7	201	przedpokój	7,7	– panele	2,50m	
			202	pokój	16,6	– panele	0,85–2,50m	
			203	kuchnia	6,6	– gress	0,85–2,50m	
			204	WC	1,9	– terakota	2,50m	
			301	przedpokój	7,8	– panele	1,22–2,50m	
			302	pokój	5,8	– panele	0,85–2,50m	
			303	pokój	10,1	– panele	1,00–2,50m	
			304	łazienka	3,2	– terakota	0,85–2,50m	
Lok. nr 14		40,8	205	przedpokój	5,3	– panele	2,50m	
			206	pokój+an.kuch.	19,9	– panele+gress		
			207	pokój	11,7	– panele		
			208	łazienka	3,9	– terakota		
Lok. nr 15		93,2	209	przedpokój	8,6	– panele	2,50m	
			210	pokój	14,7	– panele	2,50m	
			211	kuchnia	27,1	– gress	2,50m	
			212	łazienka	6,4	– terakota	0,85–2,50m	
			305	przedpokój	8,1	– panele	2,50m	
			306	pokój	8,8	– panele	1,00–2,50m	
			307	pokój	6,5	– panele	1,00–2,50m	
			308	pokój	8,9	– panele	0,85–2,50m	
			309	łazienka	4,1	– terakota	2,50m	

c.d.

nr mieszkania	klatka	pow. mieszk. (m2)	nr	nazwa pomieszczenia	pow. użytk. pom. (m2)	wykończenie – podłoga	wysokość	uwagi
Lok. nr 16	2	77,8	213	przedpokój	12,7	– panele	2,50m	
			214	pokój+an.kuch.	24,0	– panele+gress	2,50m	
			215	pokój	11,8	– panele	2,50m	
			216	łazienka	5,7	– terakota	0,85–2,50m	
			310	przedpokój	4,6	– panele	2,35–2,50m	
			311	pokój	4,6	– panele	1,00–2,50m	
			312	pokój	5,9	– panele	1,00–2,50m	
			313	pokój	5,1	– panele	1,00–2,50m	
			314	łazienka	3,4	– terakota	2,35–2,50m	
Lok. nr 17		35,7	217	przedpokój	6,0	– panele	2,50m	
			218	pokój+an.kuch.	16,0	– panele+gress		
			315	przedpokój	4,9	– panele	1,00–2,50m	
			316	pokój	5,8	– panele	0,85–2,50m	
			317	łazienka	3,0	– terakota	1,00–2,50m	
Lok. nr 18		46,1	219	przedpokój	8,8	– panele	2,50m	
			220	kuchnia	7,9	– gress	0,85–2,50m	
			221	pokój	16,0	– panele	0,85–2,50m	
			222	WC	1,8	– terakota	2,50m	
			318	przedpokój	3,4	– panele	1,33–2,50m	
			319	pokój	4,0	– panele	0,85–2,50m	
			320	łazienka	4,2	– terakota	1,60–2,50m	
pow. mieszkań:		353,3						
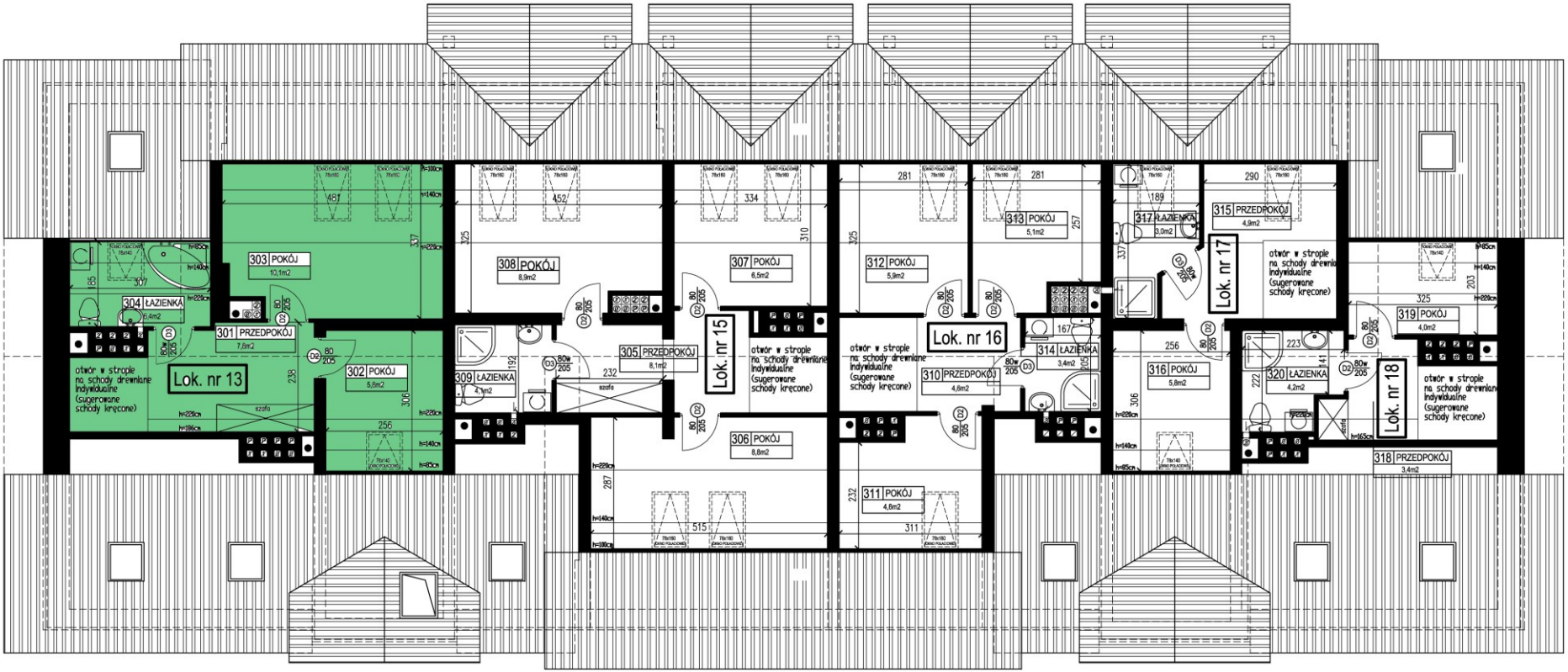
BUDYNEK NR 1 - poddasze